

NR. 5545/28.08.2019

CATRE,
GARDA FORESTIERA CLUJ

In vederea aprobarii A.P.V. nr. 832 Tau Mare – ACC II – produse accidentale II, puse in valoare in U.P. IV Biharia, u.a. 39F, 40E conform Ordinului nr. 767/23.08.2018 art. 5, alin. 1, lit. (a) va notificam si va inaintam urmatoarele documente:

- A.P.V. nr. 832 Tau Mare - ACC II, amplasat in U.P. IV Biharia, u.a 39F, 40E, suprafata 3.58 ha, volum 117 mc, produse accidentale II, proprietar Statul Roman, factori destabilizatori - vant puternic si zapada produs in iarna 2018 - 2019, nu sunt necesare impaduriri, nu sunt necesare modificari ale amenajamentului silvic (O.M. 766/2018 , nu provine din arborete situate in proprietati mai mici de 10 ha neamenajate (O.M. 884/2016), nu sunt arborete situate in afara arealului (O.M. 3814/2012 si O.M. 670/2014), punerea in valoare s – a facut in arborete in care nu sunt restrictii privind protectia mediului;
- Copie dupa Ordinul Ministrului Mediului, Apelor si Padurilor nr. 1605/05.05.2016, pentru aprobarea Amenajamentului silvic al O.S. Garda;
- Copie dupa descrierea parcelara u.a. 39F, 40E;
- Fotografii cu arborii pusi in valoare.

SEF OCOL,
ING. FLOREA IOAN



RESP.F.F,
ING. PANTEA GHEORGHE

ACT DE PUNERE IN VALOARE NR. -- AB - 8

Unitate de Productie : IV - BIHARIA
Denumire A.P.V. : 832 TAU MARE

Suprafata totala act - (ha) : 3,58 Tratament : ACCIDENTALE II Natura produsului : ACCIDENTALE II Tehnologia de exploatare : SORTIMENTE SI MULTIPLI DE Data inventarierii : 21.08.2019 Anul exploatarii : 2019 Procedeul de inventariere : FIR CU FIR Ciocan rotund nr. : RP 1-141 Ciocan patrat nr. :	Informatii privind N.T.S.M.	Grupa de specii	Nr. de arbori	Vol. arbore
	Stancarii pe - (ha) : Arbori putregaiosi - (buc) : 61 cu un volum de - (mc) : 16,00 Iescarii -(buc) : cu un volum de - (mc) :	Rasinoase FAG Quercinee Diverse tari Diverse moi	475	117
		Total :	475	117

Specia	SORTARE DIMENSIONALA							Lemn lucru	Coaja	Lemn de foc		Volum brut
	G1	G2	G3	M1	M2	M3	LS			Total	VF	
MOLID		6	7	7	4		2	26	3	88	5	117
TOTAL		6	7	7	4		2	26	3	88	5	117

U.A.	Suprafata ha	Varsta ani	Panta G	Semintis utilizabil				Total volum brut
				%	S. tot	Compozitie		
39F	2.14	40,0	12,00					
40E	1.44	40,0	12,00					76
Total	3,58							41
								117

U.A.	MO	Volum
39F	76	76
40E	41	41
Total	117	117

U.A.	Specia	Diametre		Inaltimi		Var sta	Vol. arb	Nr. arb	Cres tere	Sortare dimensionala							Coaja	Lemn foc		Volum brut
		dt	dcg	ht	hc					G1	G2	G3	M1	M2	M3	LS		Total	VF	
39F	MO	23,10	23,90	13,90	13,90	40	0,26	294			4	4	5	2		1	2	58	3	76
Total U.A. : 39F								294			4	4	5	2		1	2	58	3	76
	MO	22,40	22,00	13,80	13,80	40	0,23	181			2	3	2	2		1	1	30	2	41
Total U.A. : 40E								181			2	3	2	2		1	1	30	2	41
Total General U.A. :								475			6	7	7	4		2	3	88	5	117

Sef Ocol,
[Signature]

Intocmit,

Birou Fond Forestier,

Verificat,

[Signature]
[Signature]

DESCRIERE PARCELARA
OS:Girda

UP: 4

DS:Alba

DESCRIEREA STATIONII SI ARBORETULUI										ELM ARB	P R P	M R E P	VAR STA ANI	DM CM	HM M	C L P	A MES TEC	EL AG AJ	PROVE NIENTA	VI TA LI	DENS			VOLUM			CRES						
																					CONS	MC/ HA	MC/ UA	MC/ HA	MC/ HA	MC/ HA							
40 B 1.99 HA GF: 1-2A 5L SUP: M TS: 3120 TP: 1342 SOL: 0101 Versant inferior ondulat EXPOZITIE: SV INC: 40 G ALTITUDINE: 1080 - 1210 M M LITIERA: intrerupta-subtire TIP FLORA: Asperula-Dentaria Natural fundamental prod. inf. relativ-echien COMP.ACTUALA: 10 MO COMP.TEL: 10MO SORT: MO Mijl.-gros,cel.,constr.,che VARSTA EXPL.: MO Gros,cherestea SEM.UTIL: SUBARBORET: DATE COMPL.: Roca la suprafata/0,4S Alte date complement. POL: LUCRARI EXEC.: LUCRARI PROP.: T.IGIENA										MO	10	IN	40	12	10	4		.2	RN	N	0.70	112	223	7.5									
TOTAL																							0.7	112	223	7.5							
40 C 5.35 HA GF: 1-2C 5L SUP: M TS: 2311 TP: 1154 SOL: 4201 Versant mijlociu ondulat EXPOZITIE: SV INC: 28 G ALTITUDINE: 1340 - 1400 M M LITIERA: continua-normala TIP FLORA: Vaccinium Artificial de prod. inf. relativ-echien COMP.ACTUALA: 8 MO 2 BR COMP.TEL: 8MO 2 BR SORT: MO Mijl.-gros,cel.,constr.,che VARSTA EXPL.: MO Gros,cherestea SEM.UTIL: SUBARBORET: DATE COMPL.: Rupturi izolate Doborituri izolate Uscare slaba Alte date complement. POL: LUCRARI EXEC.: 2007-T.produse accidentale 2008-Rarituri LUCRARI PROP.: T.IGIENA										MO	8	P	45	14	9	5			NEC	S	0.64	87	465	4.9									
										BR	2	IN	45	12	8	5	M		RN	S	0.16	20	107	1.2									
TOTAL																										0.8	107	572	6.1				
40 D 7.25 HA GF: 1-2C 5L SUP: M TS: 2311 TP: 1154 SOL: 4201 Versant mijlociu ondulat EXPOZITIE: S INC: 22 G ALTITUDINE: 1250 - 1450 M M LITIERA: intrerupta-subtire TIP FLORA: Vaccinium Natural fundamental prod. inf. relativ-plurien COMP.ACTUALA: 10 MO COMP.TEL: 8MO 2 LA SORT: MO Mijl.-gros,cel.,constr.,che VARSTA EXPL.: MO Gros,cherestea SEM.UTIL: SUBARBORET: DATE COMPL.: Dob. destul de frecv. Uscare slaba Rupt. destul de frecv. Alte date complement. POL: LUCRARI EXEC.: 2007-Taieri de conservare LUCRARI PROP.: TAIERI DE CONSERVARE IMPADURIRI(fara T de reg) INGRUIREA CULTURILOR										MO	5	IN	120	44	23	4	M	.5	RN	S	0.05	34	247	0.2									
										MO	5	IN	90	26	20	4	M	.4	RN	S	0.05	34	247	0.4									
TOTAL																												0.1	68	494	0.6		
40 E 1.44 HA GF: 1-2C 5L SUP: M TS: 2311 TP: 1154 SOL: 4201 Versant superior ondulat EXPOZITIE: SE INC: 12 G ALTITUDINE: 1350 - 1420 M M LITIERA: lipsa TIP FLORA: Vaccinium Natural fundamental prod. inf. relativ-echien COMP.ACTUALA: 10 MO COMP.TEL: 10MO SORT: MO Mijl.-gros,cel.,constr.,che VARSTA EXPL.: MO Gros,cherestea SEM.UTIL: SUBARBORET: DATE COMPL.: Rupturi izolate Uscare slaba Doborituri izolate Alte date complement. POL: LUCRARI EXEC.: LUCRARI PROP.: T.IGIENA										MO	10	IN	40	18	13	4		.1	RN	N	0.70	165	238	7.5									
TOTAL																														0.7	165	238	7.5

Conform
cu originalul

DESCRIERE PARCELARA

UP: 4

DS.Alba

OS:Girda

DESCRIEREA STATIONII SI ARBORETULUI														ELM	P	M	VAR	DM	HM	C	A	EL	PROVE	VI	DENS			VOLUM			CRES
																									ARB	LI	CONS	MC/HA	MC/UA	MC/HA	
39 C 4.44 HA GF: 1-2C 5L SUP: M TS: 2311 TP: 1154 SOL: 4201 Versant superior ondulat EXPOZITIE: SE INC: 24 G ALTITUDINE: 1395-1425 M M LITIERA: intrerupta-subtire Natural fundamental prod. inf. COMP.ACTUALA: 10 MO COMP.TEL: 10MO SORT: MO Gros,cherestea MO Gros,cherestea SEM.UTIL: SUBARBORET: DATE COMPL.: Uscare slaba Doborituri izolate Rupturi izolate Alte date complement. POL: LUCRARI EXEC.: 2007-T.produse accidentale 2008-Taieri de conservare LUCRARI PROP.: TAIERI DE CONSERVARE AJUTORAREA REG NATURALE TIP FLORA: Vaccinium relativ-echien VARSTA EXPL.:														MO	6	IN	120	48	24	4		5	RN	S	0.36	203	901	1.4			
														MO	4	IN	95	26	20	4	M	4	RN	S	0.24	105	466	1.7			
														TOTAL			120								0.6	308	1367	3.1			
39 D 5.18 HA GF: 1-5L SUP: A TS: 2332 TP: 1114 SOL: 3207 Versant inferior ondulat EXPOZITIE: SE INC: 22 G ALTITUDINE: 1250-1350 M M LITIERA: intrerupta-subtire Artificial de prod. mij. COMP.ACTUALA: 10 MO COMP.TEL: 9MO 1LA SORT: MO Gros,cherestea MO Gros,cherestea SEM.UTIL: SUBARBORET: DATE COMPL.: Alte date complement. POL: LUCRARI EXEC.: LUCRARI PROP.: CURATIRI TIP FLORA: Oxalis-Dentaria relativ-echien VARSTA EXPL.: 100 ani														MO	6	P	15	4	3	3			NEC	N	0.54	10	32	1.6			
														MO	4	P	25	6	5	3	M		NEC	N	0.36	17	88	4.5			
														TOTAL			15									0.9	27	140	6.1		
39 E 2.09 HA GF: 1-5L SUP: A TS: 2332 TP: 1114 SOL: 3207 Versant mijlociu ondulat EXPOZITIE: S INC: 22 G ALTITUDINE: 1270-1350 M M LITIERA: intrerupta-subtire Natural fundamental prod. mij. COMP.ACTUALA: 8 MO 1BR 1FA COMP.TEL: 8MO 1BR 1FA SORT: MO Gros,cherestea MO Gros,cherestea SEM.UTIL: SUBARBORET: DATE COMPL.: Alte date complement. POL: LUCRARI EXEC.: 2010-T.rase,impaduriri LUCRARI PROP.: DEGAJARI TIP FLORA: Oxalis-Dentaria relativ-echien VARSTA EXPL.: 100 ani														MO	8	IN	10		1	3			RN	N	0.56	3	4	1.9			
														BR	1	IN	10		1	3	M		RN	N	0.07			0.2			
														FA	1	IN	10		1	3	M		RN	N	0.07			0.2			
														TOTAL			10										0.7	3	4	2.3	
39 F 2.14 HA GF: 1-2C 5L SUP: M TS: 2311 TP: 1154 SOL: 4201 Versant superior ondulat EXPOZITIE: SV INC: 12 G ALTITUDINE: 1350-1420 M M LITIERA: continua-subtire Natural fundamental prod. inf. COMP.ACTUALA: 10 MO COMP.TEL: 10MO SORT: MO Gros,cherestea MO Gros,cherestea SEM.UTIL: SUBARBORET: DATE COMPL.: Rupt. destul de frecv. Uscare slaba Doborituri izolate Alte date complement. POL: LUCRARI EXEC.: LUCRARI PROP.: RARITURI TIP FLORA: Vaccinium relativ-echien VARSTA EXPL.:														MO	10	IN	40	18	13	4		2	RN	N	0.80	188	402	8.5			
														TOTAL			40										0.8	188	402	8.5	

Conform cu originala

Nr. act/a

125/20
398/20

Alte date complementare:

322/2

Alte date complementare

33/11

Alte date complementare

MINISTERUL MEDIULUI, APELOR ȘI PĂDURILOR



ORDIN

Nr. 1605 / 18.05.2016
pentru aprobarea amenajamentului silvic al fondului forestier proprietate publică a statului,
administrat de Ocolul Silvic Gârda, Direcția Silvică Alba

Având în vedere Referatul de aprobare nr. 162524/DV/18.05.2016 al Direcției Politici și Strategii în Silvicultură,

În conformitate cu Avizul Comisiei tehnice de avizare pentru silvicultură din Ministerul Mediului și Schimbărilor Climatice – Departamentul pentru Ape, Păduri și Piscicultură nr. 205/23.10.2013 și ținând cont de Decizia nr. 4396/20.10.2015 privind etapa de încadrare a Agenției pentru Protecția Mediului Alba,

În temeiul prevederilor art. 22 alin. (1) din Legea nr. 46/2008 – Codul silvic, republicată, cu modificările ulterioare, precum și ale art. 13 alin. (4) din Hotărârea Guvernului nr. 38/2015 privind organizarea și funcționarea Ministerului Mediului, Apelor și Pădurilor, cu modificările și completările ulterioare,

ministru mediului, apelor și pădurilor emite următorul

ORDIN:

Art. 1. – Se aprobă amenajamentul silvic al fondului forestier proprietate publică a statului, administrat de Ocolul Silvic Gârda, Direcția Silvică Alba.

Art. 2. – Direcția Politici și Strategii în Silvicultură din cadrul Ministerului Mediului, Apelor și Pădurilor transmite prezentul ordin Regiei Naționale a Pădurilor – Romsilva, care răspunde de aplicarea și respectarea prevederilor acestuia.

Art. 3. – Prezentul ordin s-a întocmit în 3 exemplare, două pentru emitent, iar al treilea pentru Regia Națională a Pădurilor – Romsilva.

MINISTRU

Cristiana PAȘCA – PALMER

Conform
cu originalul



U.P. Bihonia, u-a. 40E

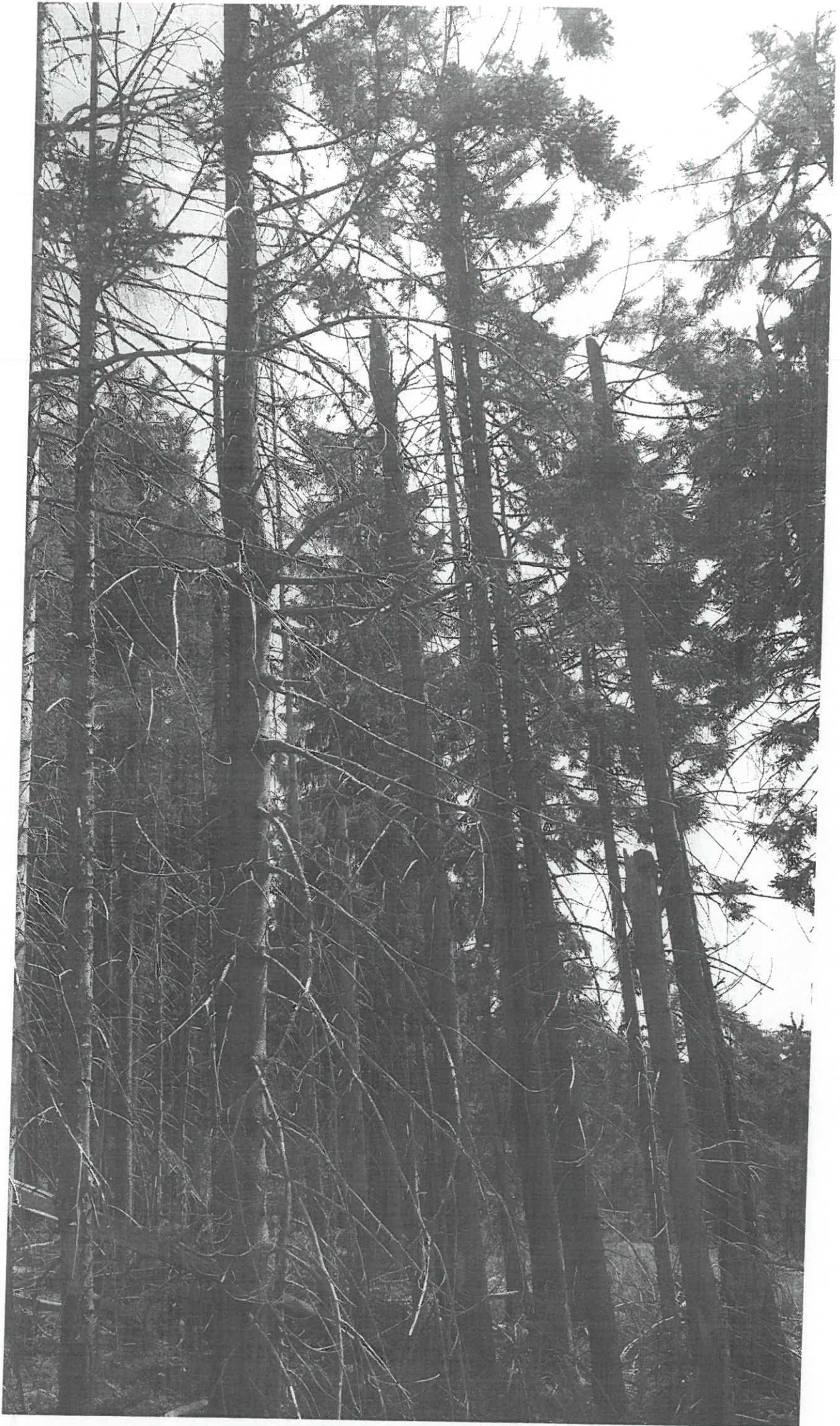

С.П. IV Битонія, ч.а. 406

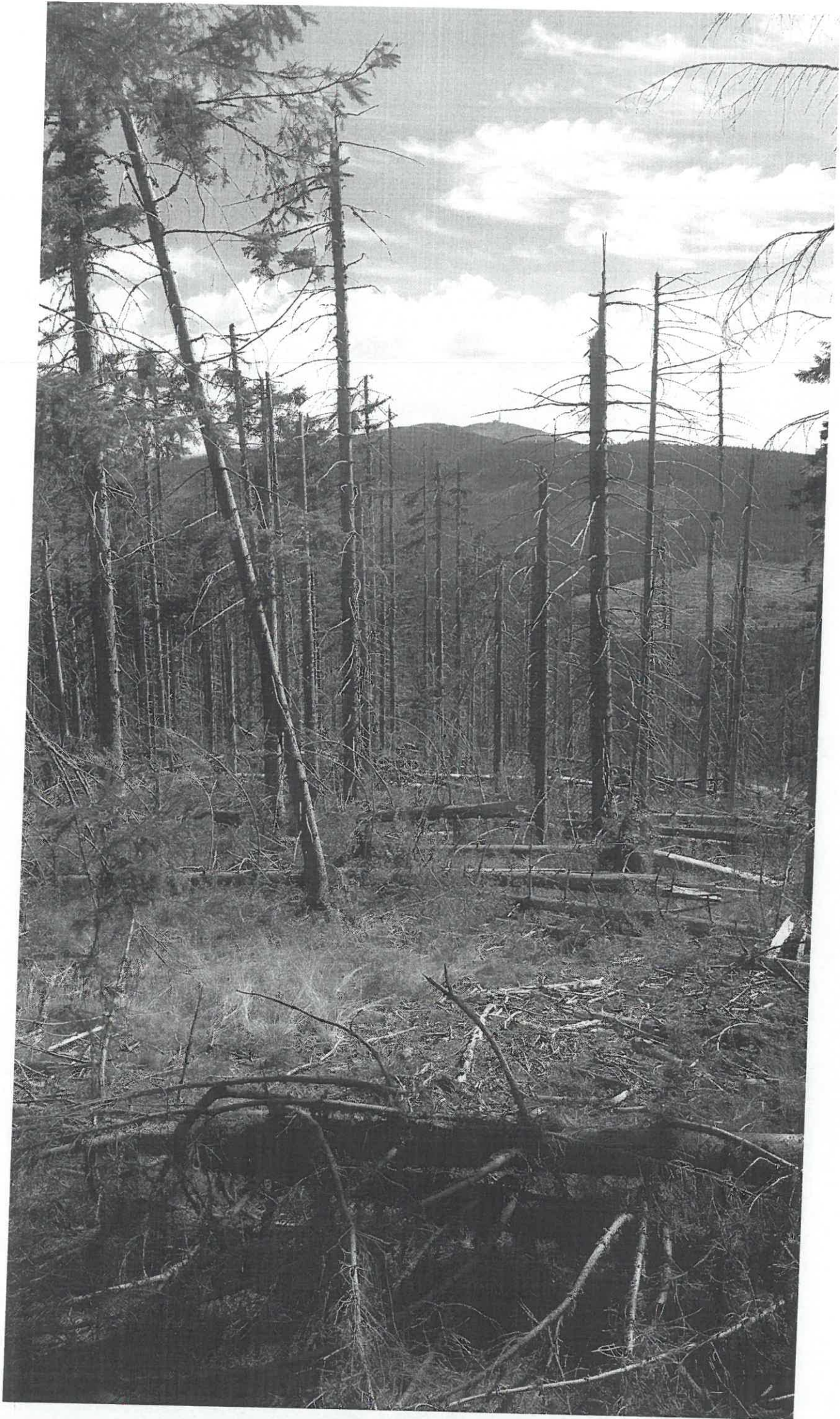

U.P. IV Bihonca, n.a. 357



U.P. U. Bihonia, u.a. 307